



CONSELHO REGIONAL DE TÉCNICOS EM RADIOLOGIA – 6ª REGIÃO

Serviço Público Federal

Relatório de gestão do exercício 2018

Porto Alegre-RS, 2019



CONSELHO REGIONAL DE TÉCNICOS EM RADIOLOGIA – 6ª REGIÃO

Serviço Público Federal

Relatório de gestão do exercício 2018

Relatório de Gestão do exercício de 2018, apresentado aos órgãos de controle interno e externo e à sociedade como prestação de contas anual a que esta Unidade Jurisdicionada está obrigada nos termos do parágrafo único do art. 70 da Constituição Federal, elaborado de acordo com as disposições da IN TCU nº 63/2010, da DN TCU nº 170/2018, da DN TCU nº 172/2018, da Portaria TCU nº 396/2018 e das orientações do órgão de controle interno do CONTER.

Porto Alegre-RS, 2019



CONSELHO REGIONAL DE TÉCNICOS EM RADIOLOGIA – 6ª REGIÃO

Serviço Público Federal

Lista de siglas e abreviações

CONTER - Conselho Nacional de Técnicos em Radiologia

COREFI - Coordenação Regional de Fiscalização

CRTR/06 - Conselho Regional de Técnicos em Radiologia – 6ª Região

CTC - Comissão de Tomada de Contas

DOU – Diário Oficial da União

NBCASP – Normas Brasileiras de Contabilidade Aplicadas ao Setor Público

SATR - Supervisor da Aplicação das Técnicas Radiológicas

TCU – Tribunal de Contas da União



CONSELHO REGIONAL DE TÉCNICOS EM RADIOLOGIA – 6ª REGIÃO

Serviço Público Federal

Lista de tabelas, quadros, gráficos e figuras

Figura 01.....	08
Quadro 01.....	09
Quadro 02.....	09
Quadro 03.....	10
Quadro 04.....	10
Quadro 05.....	11
Quadro 06.....	11
Quadro 07.....	12
Figura 02.....	15
Quadro 08.....	21
Quadro 09.....	30
Quadro 10.....	30
Quadro 11.....	32
Quadro 12.....	37
Quadro 13.....	37
Quadro 14.....	38
Quadro 15.....	39
Quadro 16.....	40
Quadro 17.....	42

Lista de anexos e apêndices

Movimentação Orçamentária 2018.pdf
Balanco Orçamentário 2018.pdf
Balanco Patrimonial 2018.pdf
Demonstrativo das Variações Patrimoniais 2018.pdf
Balanco Financeiro 2018.pdf
Demonstrativo do Fluxo de Caixa 2018.pdf



CONSELHO REGIONAL DE TÉCNICOS EM RADIOLOGIA – 6ª REGIÃO

Serviço Público Federal

Sumário

2. APRESENTAÇÃO	8
3. VISÃO GERAL ORGANIZACIONAL E AMBIENTE EXTERNO	9
Identificação da UPC, declaração da sua missão e visão e Dirigentes.....	9
Composição acionária do capital social.....	15
Participação em outras sociedades.....	12
Estrutura organizacional	15
Ambiente externo.....	15
Modelo de negócio	15
4. PLANEJAMENTO ESTRATÉGICO E GOVERNANÇA	16
Principais objetivos estratégicos.....	16
Apresentação da técnica de planejamento estratégica adotada	16
Diagnóstico Estratégico	16
Análise de ambiente interno	16
Análise de ambiente externo	16
Fatores críticos para o sucesso do planejamento estratégico	17
Elaboração da Estratégia.....	17
Identificação da estratégia atual	17
Objetivos e Metas.....	17
Macro Objetivo:.....	17
Estrutura de governança.....	18
Auditoria interna	20
Auditoria Independente	20
Atividades de correção e apuração de ilícitos administrativos	20
Informações adicionais.....	20
Medidas administrativas para apuração de responsabilidades por danos ao erário	20
Principais canais de comunicação com a sociedade	20



CONSELHO REGIONAL DE TÉCNICOS EM RADIOLOGIA – 6ª REGIÃO

Serviço Público Federal

Canais de acesso.....	20
Pesquisa de satisfação.....	22
Transparência	22
Acessibilidade.....	22
5. GESTÃO DE RISCOS E CONTROLE INTERNO	23
6. RESULTADO DA GESTÃO	23
Descrição.....	23
Indicadores	26
7. ALOCAÇÃO DE RECURSOS E ÁREAS ESPECIAIS DE GESTÃO	29
Gestão orçamentária e financeira	29
Execução física e financeira	29
Análise crítica.....	29
Transferências.....	30
Receitas	30
Despesas	32
Gestão de pessoas.....	36
Estrutura de pessoal	36
Detalhamento da estrutura da UPC.....	37
Análise crítica.....	38
Despesas com pessoal.....	39
Análise crítica.....	39
Gestão de riscos.....	39
Contratação de mão de obra temporária	40
Gestão de licitação e contratos	40
Gestão patrimonial e infraestrutura	40
Gestão de tecnologia da informação	41
Gestão de custos	42



CONSELHO REGIONAL DE TÉCNICOS EM RADIOLOGIA – 6ª REGIÃO

Serviço Público Federal

Sustentabilidade ambiental.....	42
8. DEMONSTRAÇÕES CONTÁBEIS	42
Declaração do contador.....	42
Desempenho Financeiro	42
Notas Explicativas.....	43
9. OUTRAS INFORMAÇÕES RELEVANTES	46
Principais ações a serem desenvolvidas no exercício seguinte.....	46
Tratamento de determinações e recomendações do TCU.....	46
Recomendações de controle interno.....	46
10. ANEXOS E APÊNDICES	46



CONSELHO REGIONAL DE TÉCNICOS EM RADIOLOGIA – 6ª REGIÃO

Serviço Público Federal

2. APRESENTAÇÃO

Apresentação da forma como está estruturado o relatório de gestão

O presente relatório de gestão tem por objetivo apresentar o resultado das atividades desenvolvidas pelo CRTR/06 durante o exercício de 2018. Sendo estruturados, de forma objetiva e sistemática, os pontos estratégicos desenvolvidos por este Regional estão evidenciados no presente relatório para que o CRTR/06 possa prestar contas das ações desenvolvidas e da aplicação dos recursos que arrecada e administra, aos órgãos de controle externo e à sociedade.

Principais realizações da gestão no exercício

Dentre os projetos e atividades desenvolvidos em 2018, destacamos: Atividades de incentivo a Profissão – Visitas a instituições de ensino e participação nas Câmaras Técnicas do FÓRUM-RS; Atividades de fiscalização do exercício profissional; Realização do Projeto CRTR/RS Itinerante; conciliação de inadimplentes e envio de credenciais ao interior.

Principais dificuldades encontradas para realização dos objetivos no exercício

A principal dificuldade encontrada, por este Regional, foi a falta de material humano. Devido a número reduzido de funcionários e o tempo limitado (em virtude de compromissos profissionais) dos conselheiros tornam-se obstáculos para implementações de algumas ações planejadas.

Outras informações úteis para despertar a atenção dos usuários do relatório

O foco que o Regional direcionou na fiscalização e na educação dos profissionais das técnicas radiológicas através do Projeto Itinerante visam contribuir para o progresso das ciências radiológicas, primando pela ética e qualidade na prestação dos serviços e primordialmente guardar e defender a sociedade civil, através da prática constante de fiscalização profissional.

Infográfico dos indicadores de gestão



Figura 01



CONSELHO REGIONAL DE TÉCNICOS EM RADIOLOGIA – 6ª REGIÃO

Serviço Público Federal

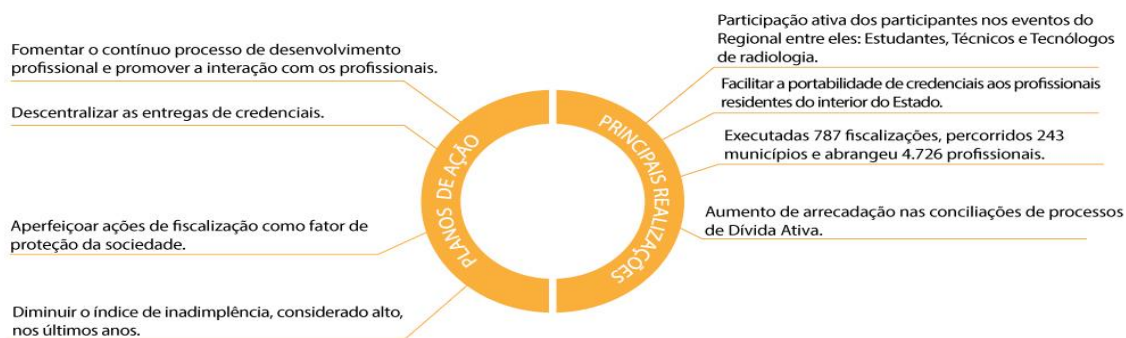
3. VISÃO GERAL ORGANIZACIONAL E AMBIENTE EXTERNO

3.1 IDENTIFICAÇÃO DA ENTIDADE

Denominação Completa	Conselho Regional de Técnicos em Radiologia – 6ª Região		
Denominação Abreviada	CRTR/06	CNPJ	92.396.134/0001-91
Natureza Jurídica	Autarquia Federal	Contato:	(51) 3341-7926
Código Cnae	9412-0/01		
Endereço Eletrônico	crtr6r@cpovo.net		
Página na Internet	www.crtr6-rs.org.br		
Endereço postal	Avenida Assis Brasil, 2474 salas 503/508/510/511/512		
Cidade	Porto Alegre	UF	RS
Bairro	Passo D´Areia	CEP	91.010-002

Quadro 01

Missão

Guardar e defender a sociedade civil, através da prática constante de fiscalização profissional.

Visão

Contribuir para o progresso das ciências radiológicas, primando pela ética e qualidade na prestação dos serviços, realizando o registro nas diversas áreas: saúde, indústria e proteção radiológicas.

DIRIGENTES

DIRIGENTE	JOÃO BATISTA BENITZ SILVEIRA JUNIOR
CPF:	675.124.610-20
CARGO:	DIRETOR-PRESIDENTE
REGISTRO PROFISSIONAL:	CRTR 00439N
ENTIDADE:	CRTR 6ª REGIÃO
ATO DE DESIGNAÇÃO:	Ata da I Reunião Plenária Ordinária do 6º Corpo de Conselheiros do Conselho Regional de Técnicos em Radiologia - 6ª Região, realizada no dia 29/10/2013.
DATA DO ATO DE DESIGNAÇÃO:	29/10/2013
DATA INICIAL DO MANDATO:	01/01/2018
DATA FINAL DO MANDATO:	29/10/2018
INFORMAÇÕES ADICIONAIS:	No dia 29/10/2018 foi realizada uma nova eleição da Diretoria Executiva do CRTR/06 para o período de 30/10/2018 a 29/04/2021.

Quadro 02



CONSELHO REGIONAL DE TÉCNICOS EM RADIOLOGIA – 6ª REGIÃO

Serviço Público Federal

DIRIGENTE	GILMAR OLIVEIRA DOS SANTOS
CPF:	450.339.940-34
CARGO:	DIRETOR-TESOUREIRO
REGISTRO PROFISSIONAL:	CRTR 00506N
ENTIDADE:	CRTR 6ª REGIÃO
ATO DE DESIGNAÇÃO:	Ata da I Reunião Plenária Ordinária do 6º Corpo de Conselheiros do Conselho Regional de Técnicos em Radiologia - 6ª Região, realizada no dia 29/10/2013.
DATA DO ATO DE DESIGNAÇÃO:	29/10/2013
DATA INICIAL DO MANDATO:	01/01/2018
DATA FINAL DO MANDATO:	29/10/2018
INFORMAÇÕES ADICIONAIS:	No dia 29/10/2018 foi realizada uma nova eleição da Diretoria Executiva do CRTR/06 para o período de 30/10/2018 a 29/04/2021.

Quadro 03

DIRIGENTE	ANTONIO UBIRAJARA VELHO GOMES JARDIM
CPF:	228.981.820-87
CARGO:	DIRETOR-SECRETÁRIO
REGISTRO PROFISSIONAL:	CRTR 00001T
ENTIDADE:	CRTR 6ª REGIÃO
ATO DE DESIGNAÇÃO:	Ata da I Reunião Plenária Ordinária do 6º Corpo de Conselheiros do Conselho Regional de Técnicos em Radiologia - 6ª Região, realizada no dia 29/10/2013.
DATA DO ATO DE DESIGNAÇÃO:	29/10/2013
DATA INICIAL DO MANDATO:	01/01/2018
DATA FINAL DO MANDATO:	29/10/2018
INFORMAÇÕES ADICIONAIS:	No dia 29/10/2018 foi realizada uma nova eleição da Diretoria Executiva do CRTR/06 para o período de 30/10/2018 a 29/04/2021.

Quadro 04



CONSELHO REGIONAL DE TÉCNICOS EM RADIOLOGIA – 6ª REGIÃO

Serviço Público Federal

DIRIGENTE	CLÉIA REGINA SANTOS DE SEQUEIRA
CPF:	419.293.300-49
CARGO:	DIRETORA-PRESIDENTE
REGISTRO PROFISSIONAL:	CRTR 00860N
ENTIDADE:	CRTR 6ª REGIÃO
ATO DE DESIGNAÇÃO:	Ata da I Reunião Plenária Ordinária do 7º Corpo de Conselheiros do Conselho Regional de Técnicos em Radiologia - 6ª Região, realizada no dia 29/10/2018.
DATA DO ATO DE DESIGNAÇÃO:	29/10/2018
DATA INICIAL DO MANDATO:	30/10/2018
DATA FINAL DO MANDATO:	31/12/2018
INFORMAÇÕES ADICIONAIS:	No dia 29/10/2018 foi realizada uma nova eleição da Diretoria Executiva do CRTR/06 para o período de 30/10/2018 a 29/04/2021.

Quadro 05

DIRIGENTE	ANTONIO UBIRAJARA VELHO GOMES JARDIM
CPF:	228.981.820-87
CARGO:	DIRETOR-TESOUREIRO
REGISTRO PROFISSIONAL:	CRTR 00001T
ENTIDADE:	CRTR 6ª REGIÃO
ATO DE DESIGNAÇÃO:	Ata da I Reunião Plenária Ordinária do 7º Corpo de Conselheiros do Conselho Regional de Técnicos em Radiologia - 6ª Região, realizada no dia 29/10/2018.
DATA DO ATO DE DESIGNAÇÃO:	29/10/2018
DATA INICIAL DO MANDATO:	30/10/2018
DATA FINAL DO MANDATO:	31/12/2018
INFORMAÇÕES ADICIONAIS:	No dia 29/10/2018 foi realizada uma nova eleição da Diretoria Executiva do CRTR/06 para o período de 30/10/2018 a 29/04/2021.

Quadro 06



CONSELHO REGIONAL DE TÉCNICOS EM RADIOLOGIA – 6ª REGIÃO

Serviço Público Federal

DIRIGENTE	JOÃO BATISTA BENITZ SILVEIRA JUNIOR
CPF:	675.124.610-20
CARGO:	DIRETOR-SECRETÁRIO
REGISTRO PROFISSIONAL:	CRTR 00439N
ENTIDADE:	CRTR 6ª REGIÃO
ATO DE DESIGNAÇÃO:	Ata da I Reunião Plenária Ordinária do 7º Corpo de Conselheiros do Conselho Regional de Técnicos em Radiologia - 6ª Região, realizada no dia 29/10/2018.
DATA DO ATO DE DESIGNAÇÃO:	29/10/2018
DATA INICIAL DO MANDATO:	30/10/2018
DATA FINAL DO MANDATO:	31/12/2018
INFORMAÇÕES ADICIONAIS:	No dia 29/10/2018 foi realizada uma nova eleição da Diretoria Executiva do CRTR/06 para o período de 30/10/2018 a 29/04/2021.

Quadro 07

3.2 COMPOSIÇÃO ACIONÁRIA DO CAPITAL SOCIAL

O Conselho Regional de Técnicos em Radiologia - 6ª Região não possui composição acionária.

3.3 PARTICIPAÇÕES EM OUTRAS SOCIEDADES

O CRTR/06 não possui participações em outras sociedades

3.4 ESTRUTURA ORGANIZACIONAL

Áreas/Subunidades estratégicas	Administração
Competência:	Dar andamento aos pedidos de registro. Emissão de certificados e credenciais. Emissão de boletos de taxas de serviços e/ou anuidades de Pessoas Físicas e Jurídicas. Supervisionar orçamentos, compras e controlar os estoques do Regional.
Titular:	Jaqueline Borges Nunes
Cargo:	AUXILIAR ADMINISTRATIVO III
Período de atuação:	01/01/2018
Período de atuação:	31/12/2018



CONSELHO REGIONAL DE TÉCNICOS EM RADIOLOGIA – 6ª REGIÃO

Serviço Público Federal

Áreas/Subunidades estratégicas	Cobrança
Competência:	Emitir relatórios, controlar inadimplência mensal, emissão de ofícios de cobrança. Adotar procedimentos necessários no âmbito interno para agilizar a tramitação de cobranças e cobranças judiciais de anuidades e/ou multas dos inadimplentes.
Titular:	Tiago da Silva Antoniello
Cargo:	CONTADOR
Período de atuação:	01/01/2018
Período de atuação:	31/12/2018

Áreas/Subunidades estratégicas	Contabilidade
Competência:	Elaboração de demonstrações contábeis; Colaborar na elaboração de estatísticas econômicas e financeiras; Realizar a elaboração do Orçamento Programa; Assessorar a Diretoria em matéria de sua competência.
Titular:	Tiago da Silva Antoniello
Cargo:	CONTADOR
Período de atuação:	01/01/2018
Período de atuação:	31/12/2018

Áreas/Subunidades estratégicas	Financeiro
Competência:	Executar e controlar compromissos financeiros; emitir cheques, controlar saldos bancários e manter em ordem os processos econômicos. Acompanhar a baixa automática da receita arrecadada diariamente.
Titular:	Diego Roberto Cabral Salatti
Cargo:	AUXILIAR ADMINISTRATIVO II
Período de atuação:	01/01/2018
Período de atuação:	31/12/2018

Áreas/Subunidades estratégicas	Fiscalização
Competência:	Responsável pelos procedimentos operacionais dos fiscais e Controles Internos decorrentes da fiscalização. Controlar prazo de análise de processos administrativos originados de autuações da Fiscalização. Emissão de certificados SATR.
Titular:	Celia Rozangela Alves Lima
Cargo:	FISCAL
Período de atuação:	01/01/2018
Período de atuação:	31/12/2018



CONSELHO REGIONAL DE TÉCNICOS EM RADIOLOGIA – 6ª REGIÃO

Serviço Público Federal

Áreas/Subunidades estratégicas	Gerente Administrativo
Competência:	Gerenciar, planejar e organizar as atividades do Regional com base nas determinações da Diretoria, fazendo cumprir as normas e instruções de serviços, com eficácia, o desenvolvimento das rotinas de trabalho.
Titular:	Jaqueline Borges Nunes
Cargo:	AUXILIAR ADMINISTRATIVO III
Período de atuação:	01/01/2018
Período de atuação:	31/12/2018

Áreas/Subunidades estratégicas	Jurídico
Competência:	Defender os direitos da Autarquia; participar de audiências judiciais, emitir pareceres, propor ações de execução fiscal e firmar acordos de dívida com os inadimplentes. Orientar os membros da Diretoria Executiva sobre procedimentos jurídicos.
Titular:	Leomar Luis Lavratti
Cargo:	ADVOGADO
Período de atuação:	01/01/2018
Período de atuação:	31/12/2018

Áreas/Subunidades estratégicas	Secretaria
Competência:	Receber, protocolar, distribuir e arquivar correspondências recebidas e emitidas pelo Regional. Acolher pedidos de registro de pessoas físicas e jurídicas. Atendimento telefônico. Digitação e controle de atas.
Titular:	Tamires Dreher Borges dos Santos
Cargo:	AUXILIAR ADMINISTRATIVO I
Período de atuação:	01/01/2018
Período de atuação:	31/12/2018



CONSELHO REGIONAL DE TÉCNICOS EM RADIOLOGIA – 6ª REGIÃO

Serviço Público Federal

Organograma



Figura 02

3.5 AMBIENTE EXTERNO

A atual conjuntura econômica do país e do exterior ocasionou na retração da economia e o impacto foi o de aumento de inadimplentes do CRTR/06 o que acarretou uma maior atenção com o emprego dos recursos do Regional.

3.6 MODELO DE NEGÓCIO

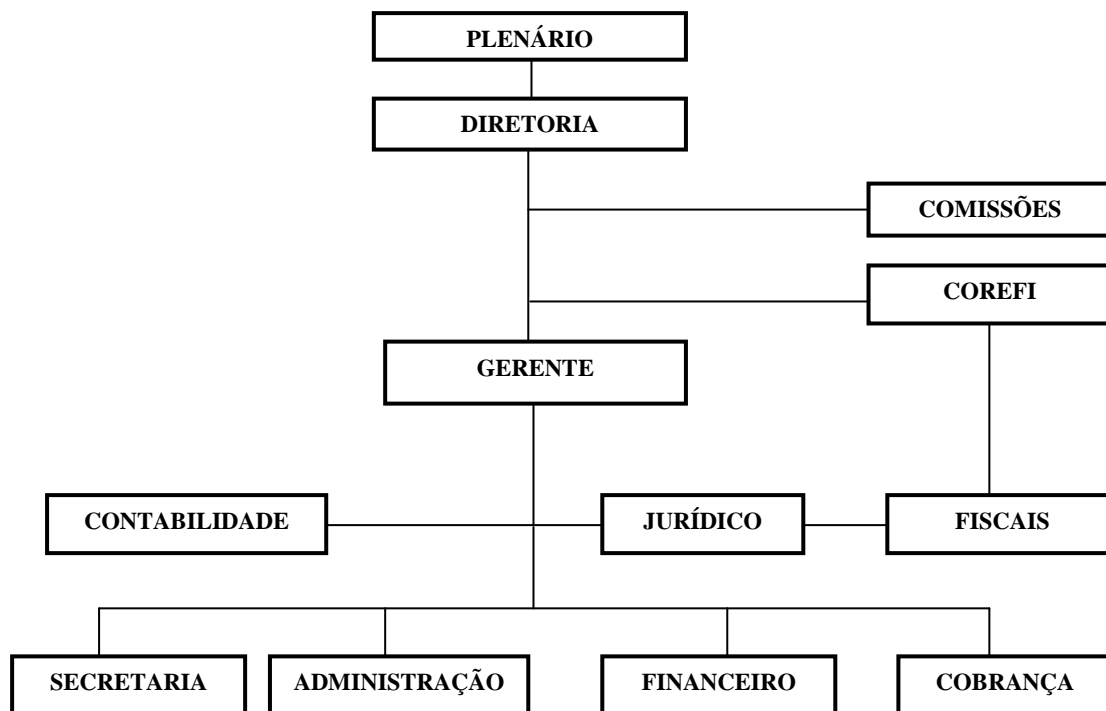
O CRTR/06 possui ingresso de receitas através do pagamento de anuidades, multas aplicadas, taxas de inscrição e emissão de credenciais. O estudante ao adquirir sua diplomação no curso de Técnico, Auxiliar e Tecnólogo em Radiologia dirige-se a sede do Conselho e efetua o seu credenciamento pagando Taxa de Inscrição, taxa de expedição de credencial e Anuidade proporcional. Nos anos posteriores irá efetuar o pagamento da anuidade. Serão essas arrecadações que proporcionaram recursos ao regional para fiscalizar e investir em sua sede.



CONSELHO REGIONAL DE TÉCNICOS EM RADIOLOGIA – 6ª REGIÃO

Serviço Público Federal

4. PLANEJAMENTO ESTRATÉGICO E GOVERNANÇA

INTRODUÇÃO

O CRTR 6ª Região, através de sua Diretoria Executiva, planeja sua atuação dentro de dois princípios: Fiscalização e Educação. Os objetivos são traçados procurando aprimorar a fiscalização e contribuir para evolução da categoria. Após a Diretoria estipular suas metas é efetuada a Plenária Ordinária, no qual é apresentado ao Plenário para apresentação de sugestões e aprovação.

4.1 PRINCIPAIS OBJETIVOS ESTRATÉGICOS

O CRTR 6ª Região, através de sua Diretoria Executiva e Plenário, estipulou que os objetivos traçados para 2018 são:

- Realizar 4 Ciclos de Palestras no Interior;
- Fiscalizar 690 estabelecimentos;
- Entregar 100 credenciais no Interior;
- Diminuir a inadimplência com relação ao ano de 2017.

Apresentação da técnica de planejamento estratégico adotada

O Plano de ações do CRTR 6ª Região, para o exercício de 2018, foi elaborado com o intuito de aumentar a fiscalização do exercício profissional, apoiar o desenvolvimento técnico e científico dos profissionais, recuperação de débitos e melhoria nas relações entre os profissionais das Técnicas Radiológicas apresentando uma gestão ágil e transparente de forma que os Técnicos, Tecnólogos e Auxiliares em Radiologia e sociedade em geral pudessem mensurar o trabalho desenvolvido por este Regional. As principais ações planejadas e executadas para a consecução dos objetivos estratégicos do Regional são:

- Intensificação na Fiscalização;
- Projeto CRTR/RS Itinerante;
- Projeto de Conciliação para Inadimplentes;
- Envio de credenciais ao interior

Diagnóstico Estratégico

Análise de ambiente interno

O CRTR/06 possui uma estrutura institucional formada por diretoria, conselheiros efetivos e suplentes e quadro funcional qualificado. Estrutura que visa a execução de suas atividades administrativas e fiscalizatória da profissão das Técnicas Radiológicas.

Análise de ambiente externo

Na execução de suas atividades, o CRTR/06 atua no Sistema CONTER/CRTR'S. Além do registro profissional do auxiliar, técnico ou tecnólogo, da fiscalização das condições de trabalho dos profissionais e da aplicação de sanções, o CRTR/06 é responsável pela execução das determinações exaradas pelo CONTER.



CONSELHO REGIONAL DE TÉCNICOS EM RADIOLOGIA – 6ª REGIÃO

Serviço Público Federal

Fatores críticos para o sucesso do planejamento estratégico

O número pequeno de funcionários e o tempo limitado (em virtude de compromissos profissionais) dos conselheiros tornam-se obstáculos para implementações de algumas ações planejadas. O que torna o plano de ação do Regional, foco de constante avaliação para que possa eleger prioridades e priorizar o maior ajuste possível entre o que foi planejado e as atividades efetivamente implementadas.

Elaboração da Estratégia

Identificação da estratégia atual

O Plano de ações do CRTR/06 foi elaborado pela Diretoria Executiva e apresentado, em Reunião Plenária, para o Corpo de Conselheiros, que debateram e aprovaram as propostas para melhorar a fiscalização, reduzir a inadimplência e estreitar as relações com os profissionais cadastrados.

Objetivos e Metas

Macro Objetivo:

I. Programa de Educação Continuada

O CRTR/06 procura fomentar o contínuo processo de desenvolvimento profissional e promover a interação com os profissionais alocados no interior do Estado.

❖ Objetivo: Melhoria do Nível dos Profissionais das Técnicas Radiológicas

O CRTR/06 procura levar ao interior do Estado, palestras de renomados profissionais da área das Técnicas Radiológicas, bem como, palestras institucionais que divulgam aos profissionais as legislações que norteiam o Regional e a profissão das Técnicas Radiológicas. Também há o deslocamento da secretaria, junto aos locais de palestras, oportunizando o acesso aos diversos serviços administrativos.

❖ Meta: Projeto CRTR/06 Itinerante

O CRTR/06 planejou visitar 04 cidades do interior.

II. Programa de Registro Profissional

O cadastro do CRTR 6ª Região é base de todas as operações da entidade. É a partir do cadastro que o Regional tem contato com os profissionais e Pessoas Jurídicas.

❖ Objetivo: Portabilidade da Credencial

Através da fiscalização, percebeu-se que muitos profissionais do interior não portavam suas credenciais. Um dos motivos era que não possuíam tempo para retirar suas credenciais em Porto Alegre. Para facilitar essa entrega, resolveu-se descentralizar as entregas de credenciais, para que os profissionais do interior do Estado retirem juntos aos conselheiros que residem no interior.

❖ Meta: Meta de Envio de Credenciais

Entrega de 100 credenciais ao interior do Estado.



CONSELHO REGIONAL DE TÉCNICOS EM RADIOLOGIA – 6ª REGIÃO

Serviço Público Federal

III. Programa de Fiscalização

Aperfeiçoar, ampliar e difundir ações de fiscalização como fator de proteção da sociedade.

❖ **Objetivo: Desenvolvimento da Fiscalização**

O combate ao leigo merece especial atenção da fiscalização. O incremento das fiscalizações procura coibir outros profissionais que venham a exercer as funções das Técnicas Radiológicas. Treinamento para o aperfeiçoamento dos fiscais. Incentivo à denúncia sigilosa pelos meios eletrônicos.

❖ **Meta: Meta de Fiscalização**

Fiscalizar 690 estabelecimentos em 2018.

IV. Programa de Conciliação de Inadimplentes

Diminuir o índice de inadimplência, dos últimos anos.

❖ **Objetivo: Aumentar a arrecadação através de conciliação de Dívida Ativa**

Oferecer aos profissionais inadimplentes um atendimento confidencial e extrajudicial de solução de débitos junto e diretamente ao Conselho e possibilitar a resolução de pendências financeiras, chegando a um acordo que beneficie ambas as partes.

❖ **Meta: Meta de Conciliação**

Aumento de arrecadação nas conciliações de dívida ativa com relação ao ano de 2017.

4.2 ESTRUTURA DE GOVERNANÇA

O CRTR/06 mantém sua estrutura de governança estipulada de forma colegiada deliberativa, composto de nove conselheiros efetivos e nove conselheiros suplentes. Dentre os conselheiros efetivos (Plenário), é escolhida, a autoridade máxima, que preside a entidade, a Diretoria Executiva que é composta de: Diretor-Presidente, Diretor- Secretário e Diretor-Tesoureiro. As decisões tomadas pela Diretoria-Executiva são levadas para conhecimento e aprovação do Plenário.

Plenário: O Plenário é constituído de nove Conselheiros Efetivos e suas principais atribuições são: Elaborar propostas de reformulação do Regimento Interno e, submetê-la a aprovação do Conselho Nacional; deliberar em grau de primeira instância, nos processos de qualquer profissão, sobre a admissão ou penalidades dos mesmos pelo conselho; funcionar como juízo de primeira instância nos processos de ética profissional; decidir como juízo de primeiro grau, cassação do exercício profissional; aprovar ou não o relatório anual de atividades elaborado pela Diretoria Executiva; eleger os Membros de sua Diretoria Executiva; julgar atividades, faltas ou denúncias contra Membros Conselheiros, aplicando as penalidades se necessário for.

Diretoria Executiva: Os membros da Diretoria Executiva, Presidente, Secretário e Tesoureiro, conforme estabelece o Regimento Interno do CRTR 6ª Região, estão representados no mesmo nível, respeitadas as competências de cada Diretor, cabendo a mesma administrar os negócios do



CONSELHO REGIONAL DE TÉCNICOS EM RADIOLOGIA – 6ª REGIÃO

Serviço Público Federal

Conselho, cumprir e fazer cumprir os dispositivos legais que o regem e as disposições do Plenário.

Comissão Permanente:

Comissão Permanente de Ética Profissional: Conforme Art. 19 do Regimento Interno foi instalada a Comissão, cujos membros foram nomeados através da Portaria CRTR/06 nº 005, de 01/03/2017, com competência para analisar e julgar processos éticos administrativos, obedecendo ao Código de Processo ético instituído pelo Sistema CONTER/CRTR's.

Comissão de Tomada de Contas: Conforme Art. 20 do Regimento Interno foi instalada a Comissão, cujos membros foram nomeados através da Portaria CRTR/06 nº 010, de 25/05/2017, cujas principais competências são: fiscalizar o movimento financeiro, desde os processos econômicos até os respectivos balancetes trimestrais e balanços anuais e emitir os respectivos pareceres que serão anexados aos balancetes trimestrais e/ou balanço anual e, apresentados ao Plenário do Conselho Regional para aprovação.

Comissão de Licitação: Conforme Art. 18 do Regimento Interno foi instalada a Comissão, cujos membros foram nomeados através da Portaria CRTR/06 nº 007, de 08/03/2017, em cumprimento à Lei N.º 8.666/93, com competência para acompanhar os processos licitatórios no âmbito do Regional, quando da necessidade de aquisição de equipamentos, contratação de serviços de terceiros e outros.

Comissão de Guarda e Destruição de Documentos: Conforme Art. 18 do Regimento Interno foi instalada a Comissão, cujos membros foram nomeados através da Portaria CRTR/06 nº 007, de 22/09/2014, com competência para manter o efetivo controle documental do Regional.

Comissão Educacional: Conforme Art. 18 do Regimento Interno foi instalada a Comissão, cujos membros foram nomeados através da Portaria CRTR/06 nº 003, de 26/03/2015, com objetivo de estreitar a relação com as entidades educacionais de nível médio e superior, participar de atividades, orientar e/ou acompanhar a realização de eventos científicos que tenham por finalidade proporcionar aos profissionais das técnicas radiológicas a oportunidade de aprimorar seus conhecimentos.

Comissão de Patrimônio: Conforme Art. 18 do Regimento Interno foi instalada a Comissão, cujos membros foram nomeados através da Portaria CRTR/06 nº 006, de 22/09/2014, com competência para orientar e acompanhar o inventário de Bens móveis e zelar pelo patrimônio do Regional.

COREFI – Coordenação Regional de Fiscalização: Conforme Art. 18 do Regimento Interno foi instalada a Comissão, cujos membros foram nomeados através da Portaria CRTR/06 nº 009, de 20/03/2017, com competência para coordenar, orientar e supervisionar as atividades de fiscalização na jurisdição do CRTR 6ª Região.

Comissão de Sindicância: Conforme Art. 18 do Regimento Interno foi instalada a Comissão, cujos membros foram nomeados através da Portaria CRTR/06 nº 003, de 13/02/2017, com a finalidade de avaliar denúncias e encerrar/encaminhar a Comissão de Ética.

Comissão de Serviço de Informação ao Cidadão: Conforme Art. 18 do Regimento Interno foi instalada a Comissão, cujos membros foram nomeados através da Portaria CRTR/06 nº 001, de 06/01/2015, com a finalidade de atualizar o site para prestar esclarecimento á sociedade dos atos de gestão do CRTR.



CONSELHO REGIONAL DE TÉCNICOS EM RADIOLOGIA – 6ª REGIÃO

Serviço Público Federal

Auditoria Interna

O CRTR/06 não dispõe de auditoria interna, apenas uma Comissão de Tomada de Contas, indicada pela Diretoria Executiva, composta por 03 (três) Conselheiros, conforme prevê Regimento Interno do CRTR 6ª Região e vale-se das Auditorias do Conselho Nacional de Técnicos em Radiologia. Os balancetes e processos econômicos do Regional são analisados mensalmente pela Comissão de Tomada de Contas. A Comissão de Tomada de Contas realiza parecer mensal e os submete a aprovação do Plenário em Reunião Plenária.

Auditoria Independente

O CRTR/06 não dispõe de auditoria independente.

Atividades de correção e apuração de ilícitos administrativos

Os procedimentos internos para apurar as responsabilidades de empregado por infração praticada no exercício de suas funções ou relacionada com as atribuições do seu cargo e a ele estão sujeitos às regras gerais, ou seja, nos casos específicos, é instaurado o Procedimento Interno de apuração iniciando-se com a constituição da Comissão apuradora, por portaria do presidente, contendo a nomeação dos seus membros, a indicação do seu presidente e a indicação dos atos motivadores da apuração.

Informações Adicionais

No ano de 2018, não houve casos de irregularidade cometidos por servidores do CRTR 6ª Região.

Medidas administrativas para apuração de responsabilidade por danos ao erário

Os procedimentos internos para apurar as responsabilidades por danos ao erário é a instauração de Procedimento Interno de apuração iniciando-se com a constituição da Comissão apuradora, por portaria do presidente, contendo a nomeação dos seus membros, a indicação do seu presidente e a indicação dos atos motivadores da apuração.

Informações Adicionais

No ano de 2018, não houve apuração de danos ao erário.

4.3 PRINCIPAIS CANAIS DE COMUNICAÇÃO COM A SOCIEDADE

CANAIS DE ACESSO

Introdução

O CRTR/06 ciente da importância da prestação de contas de seus atos administrativos perante a sociedade, instituiu uma série de canais de acesso para que possa demonstrar seu Planejamento Estratégico e dirimir dúvidas que possam existir.



CONSELHO REGIONAL DE TÉCNICOS EM RADIOLOGIA – 6ª REGIÃO

Serviço Público Federal

Análise Crítica

O CRTR/06 possui um funcionário que efetua controle e mensura a quantidade de denúncias de fiscalização, reclamações e sugestões. Foram recebidas 52 denúncias, via e-mail, de exercício ilegal da profissão e todas foram encaminhadas e acompanhadas pelas fiscais do Regional.

Solicitações	Reclamações	Denúncias	Sugestões	Atendimentos/Encaminhamentos
-	-	52	-	52

CANAIS DE ACESSO	
Tipo de Canal:	Correspondência
Endereço:	Avenida Assis Brasil, 2474 SALA 508 – Bairro Passo D´Areia – Porto Alegre/RS 91010-002
Horário de Funcionamento:	10:00 às 18:00 horas
Descrição:	Endereço para recebimento e envio de correspondências para esclarecimento e prestação de informações. Todas as correspondências são protocoladas e encaminhadas para os devidos setores responsáveis.
Tipo de Canal:	E-mail
Endereço:	crtr6r@cpovo.net
Horário de Funcionamento:	24 horas
Descrição:	Canal para esclarecimentos de dúvidas, prestação de informações e recebimento de denúncias.
Tipo de Canal:	Rede Social
Endereço:	https://www.facebook.com/crtr.regiao
Horário de Funcionamento:	24 horas
Descrição:	Rede social em que é divulgada informações do Regional e da profissão.
Tipo de Canal:	Site
Endereço:	www.crtr-rs.org.br
Horário de Funcionamento:	24 horas
Descrição:	Site com atualizações e informações da profissão e do CRTR/06.
Tipo de Canal:	Telefones
Endereço:	(51) 3341-7929/3361-3956/3362-5343
Horário de Funcionamento:	10:00 às 18:00 horas
Descrição:	Atendimento telefônico para prestação de informações.

Quadro 08



CONSELHO REGIONAL DE TÉCNICOS EM RADIOLOGIA – 6ª REGIÃO

Serviço Público Federal

PESQUISA DE SATISFAÇÃO

Houve pesquisa de satisfação no Projeto do Conselho Itinerante. No total de 827 participantes ficaram assim demonstrados os índices de satisfação:

Regular: 59 (7,12%) Bom: 339 (41,00%) Ótimo: 429 (51,88%).

TRANSPARÊNCIA

O CRTR 6ª Região procura prestar contas, perante seus profissionais e sociedade, dos recursos utilizados por sua gestão. Por entender que é sua obrigação, foi criada a Comissão de Serviço de Informação ao Cidadão para que a mesma esteja a disposição para dirimir dúvidas e disponibilizar as informações de interesse da sociedade.

Endereço do portal da transparência

<http://www.crr6-rs.org.br/aceso-a-informacao>

Informações disponíveis ao cidadão

Encontra-se neste site as informações contábeis de 2014, 2015, 2016, 2017 e 2018.

Análise Crítica

O CRTR 6ª Região, procurou implementar todas as mudanças para que o site preste as informações que são relevantes para que a sociedade possa visualizar onde os recursos administrados pelo Regional são gastos.

ACESSIBILIDADE

Medidas Adotadas

O prédio onde o CRTR/06 encontra-se instalado possui rampa de acesso a cadeirantes e elevador com amplo espaço para acessibilidade.



CONSELHO REGIONAL DE TÉCNICOS EM RADIOLOGIA – 6ª REGIÃO

Serviço Público Federal

5. GESTÃO DE RISCOS E CONTROLE INTERNO

O CRTR/06 é um órgão colegiado composto por 18 conselheiros eleitos do estado do Rio Grande do Sul, entre Técnicos e Tecnólogos em Radiologia. O plenário do regional, órgão máximo de decisão, é instalada com um quórum mínimo de maioria simples dos conselheiros titulares. Já a diretoria da entidade, composta por 03 membros, é eleita, entre seus pares, pelo Plenário do CRTR/06.

O CRTR/06 dispõe de Comissão de Tomada de Contas composta por 03 Conselheiros, que analisam mensalmente todos os processos econômicos e demonstrativos contábeis emitindo parecer sobre a movimentação financeira mensal. Caso haja constatação de mal uso de verbas, é emitido parecer a Diretoria Executiva e para conhecimento do Plenário do Órgão. A comissão de patrimônio, composta por 01 conselheiros e 02 funcionários, visa manter em perfeito estado de conservação o patrimônio do Regional. Em caso de extravio ou furto é emitido parecer para que a Diretoria Executiva possa tomar as medidas cabíveis. A comissão de sindicância, composta por 03 conselheiros, visa averiguar qualquer denúncia, interna ou externa, dirigida ao Regional. Através de instauração de sindicância, apuram-se os fatos em questão e decidi-se pela abertura de processo administrativo ou ético.

Informações Adicionais

Não houve ações trabalhistas contra a entidade.

6. RESULTADO DA GESTÃO

Introdução aos resultados alcançados

Os resultados das ações do CRTR 6ª Região estavam vinculadas aos recursos disponíveis. Desta forma, o CRTR/06 adotou uma estratégia progressiva e seletiva para a execução de seu planejamento estratégico. O exercício de 2018, permitiu avanços que foram devidamente demonstrados neste relatório.

Descrição

Macro Objetivo: Programa de Educação Continuada

Ação: Projeto CRTR/RS Itinerante

Descrição: Durante o exercício de 2018 o CRTR/06 efetuou 11 visitas as cidades de: Bento Gonçalves, Ijuí, Rio Grande, Santa Maria, Canoas e 5 palestras em Porto Alegre, no Hospital Cristo Redentor, SENAC Saúde e Assembleia Legislativa do Estado. Os eventos contaram com um total de 827 participantes entre eles: Estudantes, Técnicos e Tecnólogos de radiologia.

O Regional arrecadou 1.172,5 Kg de alimentos não perecíveis.

A secretaria atendeu 10 inscrições, 15 desligamentos, 40 entrega de credencias e 78 renegociações.

Setor Responsável: Administrativo

Valor Planejado: R\$ 43.400,00

Valor Executado: R\$ 31.921,96



CONSELHO REGIONAL DE TÉCNICOS EM RADIOLOGIA – 6ª REGIÃO

Serviço Público Federal

Informações Adicionais: As inscrições para os participantes foram mediante doação de 1kg de alimento não perecível. A formatação das palestras eram distribuídas sempre com 01 palestra institucional e 03 palestras Técnico/Científicas. E no final é instituída uma mesa redonda, possibilitando que os profissionais das referidas regiões pudessem fazer perguntas e compartilhar as dificuldades encontradas em seus locais de serviços. Foram arrecadados 1.172,5 kg de alimentos não perecíveis e doados a: Ação Social São Roque de Bento Gonçalves, Associação Educacional e Beneficente Emanuel (Porto Alegre), APAE de Santa Maria, Serviços de Assistência do Hospital de Caridade de Ijuí, Instituição Assistencial da cidade de Rio Grande, Banco de Alimentos de Porto Alegre, Paróquia São Paulo de Canoas, Lar Santo Antônio dos Excepcionais (Porto Alegre) e Defesa Civil do Estado.

Disfunção Estrutural

Disfunção Estrutural ou situacional (fraqueza): O CRTR/06 planejou 4 Projetos e efetuou 11. Previu gastar R\$ 43.430,00 e gastou R\$ 31.921,96. Não encontramos disfunção neste projeto.

Fatores Contributivos

Fatores contributivos (força): O entusiasmo e interesse dos profissionais das regiões visitadas em participar do Ciclo de Palestras e poderem utilizar a estrutura da secretaria do Regional, sem precisarem deslocar-se a sede na capital. E na cidade de Porto Alegre foi determinante a parceria com Hospital Cristo Redentor.

Representatividade: Essa ação representou para Entidade uma forma de conhecer e melhor aproximar-se dos profissionais do interior do Estado. Além de poder contribuir para formação técnico/científico da classe.

Tempestividade: A ação foi planejada para acontecer durante todo o exercício de 2018, com um dia de duração e sempre foi realizado conforme planejamento prévio.

Descrição

Macro Objetivo: Programa de Registro Profissional

Ação: Portabilidade de Credencial

Descrição: O Regional ciente da dificuldade de deslocamento dos profissionais do interior para Porto Alegre para retirar suas credenciais, instituiu o envio das mesmas aos conselheiros residentes no interior para que efetuassem a entrega. A meta estipulada foi de 100 credenciais tendo sido remetidas 249 credenciais.

Setor Responsável: Administrativo

Valor Planejado: R\$ 10.000,00

Valor Executado: R\$ 2.427,75

Informações Adicionais: As entregas de credenciais foram efetuadas através de conselheiros no interior do Estado.



CONSELHO REGIONAL DE TÉCNICOS EM RADIOLOGIA – 6ª REGIÃO

Serviço Público Federal

Disfunção Estrutural

Disfunção Estrutural ou situacional (fraqueza): Não houve dificuldades na realização desse projeto.

Fatores Contributivos

Fatores contributivos (força): Ressalte-se o empenho dos conselheiros do interior em atender seus colegas e facilitar para que os mesmos possam portar sua credenciais.

Representatividade: Este projeto visa melhorar a relação do Regional e os profissionais que residem no interior, que não possuem condições de deslocar-se a Porto Alegre para poderem portar suas credenciais.

Tempestividade: Esta ação foi plenamente executada dentro dos prazos e cronogramas estabelecidos.

Descrição

Macro Objetivo: Programa de Fiscalização

Ação: Fiscalização

Descrição: Durante o exercício de 2018 foram executadas 787 fiscalizações e percorridos 243 Municípios.

Setor Responsável: Fiscalização

Valor Planejado: R\$ 33.121,71

Valor Executado: R\$ 49.119,82

Informações Adicionais: O total de fiscalização abrangeu 4.726 profissionais e percorreu 29.601 Km.

Disfunção Estrutural

Disfunção Estrutural ou situacional (fraqueza): Não houve dificuldades na realização desse projeto.

Fatores Contributivos

Fatores contributivos (força): A contratação de mais um Agente Fiscal possibilitou ultrapassar a meta prevista de 690 fiscalizações.

Representatividade: Esse projeto representou para o Regional uma diminuição do exercício ilegal e irregular da profissão, protegendo assim a sociedade de leigos e de pessoas não habilitada para a função de Técnico e Tecnólogo em Radiologia, consequentemente, trouxe maior credibilidade ao Sistema CONTER/ CRTRs.

Tempestividade: Esta ação foi plenamente executada dentro dos prazos e cronogramas estabelecidos.



CONSELHO REGIONAL DE TÉCNICOS EM RADIOLOGIA – 6ª REGIÃO

Serviço Público Federal

Descrição

Macro Objetivo: Programa de Conciliação de Inadimplentes

Ação: Aumentar a arrecadação através da conciliação para Inadimplentes

Descrição: Devido ao alto índice de inadimplência no ano de 2016, a Diretora Executiva implantou o Projeto de Conciliação para Inadimplentes. Através de correspondências, e-mail e contato presencial e telefônico o Regional conseguiu aumentar a arrecadação nas conciliações de processos de Dívida Ativa.

Setor Responsável: Financeiro

Valor Planejado: R\$ 1,00

Valor Executado: R\$ 1,00

Informações Adicionais: Implementação de arrecadação nas conciliações de Dívida Ativa com relação ao ano de 2017.

Disfunção Estrutural

Disfunção Estrutural ou situacional (fraqueza): Devido a atual conjuntura econômica do país, muitos profissionais por serem demitidos ou não receberem seus salários, não efeturam o pagamento de suas anuidades, aumentando em 44,87% a inadimplência com relação ao exercício de 2016. Com o esforço do setor financeiro foi mantido a inadimplência em um percentual inferior a 50%.

Fatores Contributivos

Fatores contributivos (força): O treinamento dos funcionários do setor financeiro contribuiu para a qualidade do serviço junto aos profissionais. Outros fatores também foram importantes: O Uso da ferramenta Protesto e notificação dos inadimplentes, no ato da fiscalização.

Representatividade: Essa ação visava um aporte de recursos no Regional para disponibilizar valores em outros projetos e infraestrutura.

Tempestividade: Esta ação foi plenamente executada dentro dos prazos e cronogramas estabelecidos.

INDICADORES

Introdução aos indicadores utilizados pela entidade: O CRTR/06, por meio de indicadores qualificados por objetivo estratégico, busca monitorar e avaliar o resultado de seus atos de gestão.

Macro Objetivo: Programa de Educação Continuada

Ação: Projeto CRTR/RS Itinerante

Denominação: Projeto CRTR/RS Itinerante

Descrição sucinta do indicador: Indica o índice de cidades visitadas.

Setor Responsável: Administrativo



CONSELHO REGIONAL DE TÉCNICOS EM RADIOLOGIA – 6ª REGIÃO

Serviço Público Federal

Tipo de Indicador: Eficácia

Fórmula de Cálculo: $CV / CPV \times 100$

Legenda da Fórmula de Cálculo: CV = Cidades Visitadas e CPV = Cidades Planejadas para Visita

Índice Previsto para ser alcançado: Visitar 4 cidades em 2018. 100%

Índice Alcançado no exercício: 150%

Natureza: Interesse público e cidadania

Unidade de medida do indicador: Percentual

Resultado: Totalmente atingido

Periodicidade de Atualização: Tempo Real.

Análise crítica: Das 4 cidades planejadas para visita, foram visitadas 6 cidades.

Macro Objetivo: Programa de Registro Profissional

Ação: Portabilidade de Credencial

Denominação: Envio de Credencial

Descrição sucinta do Indicador: Indica o índice de entrega de credenciais no interior.

Setor Responsável: Administrativo

Tipo de Indicador: Eficácia

Fórmula de Cálculo: $NCE / NCP \times 100$

Legenda da Fórmula de Cálculo: NCE = Número de credenciais enviadas e NCP = Número de credenciais previstas

Índice Previsto para ser alcançado: Entrega de 100 credenciais no exercício de 2018. 100%

Índice Alcançado no exercício: 249%

Natureza: Atividade finalística.

Unidade de medida do indicador: Percentual

Resultado: Totalmente atingido

Periodicidade de Atualização: Tempo Real.

Análise crítica: Das 100 credenciais previstas para entrega no interior foram remetidas 249.

Macro Objetivo: Programa de Fiscalização

Ação: Desenvolvimento da fiscalização

Denominação: Programa de Fiscalização

Descrição sucinta do Indicador: Indica o índice de efetividade de locais fiscalizados.

Setor Responsável: Fiscalização

Tipo de Indicador: Eficácia

Fórmula de Cálculo: $LF / LPF \times 100$

Legenda da Fórmula de Cálculo: LF = Locais Fiscalizados e LPF = Locais Previstos para Fiscalização



CONSELHO REGIONAL DE TÉCNICOS EM RADIOLOGIA – 6ª REGIÃO

Serviço Público Federal

Índice Previsto para ser alcançado: 690 estabelecimentos a serem fiscalizados. 100%

Índice Alcançado no exercício: 114%

Natureza: Atividade finalística.

Unidade de medida do indicador: Percentual

Resultado: Totalmente atingido

Periodicidade de Atualização: Tempo Real.

Análise crítica: Dos 690 locais previstos para visita da Fiscalização foram visitados 787.

Macro Objetivo: Programa de Conciliação de Inadimplentes

Ação: Aumentar a arrecadação através da conciliação de Dívida Ativa

Denominação: Programa de Conciliação

Descrição sucinta do Indicador: Indica o índice de arrecadação da dívida ativa com relação ao exercício de 2017.

Setor Responsável: Financeiro

Tipo de Indicador: Eficácia

Fórmula de Cálculo: ADA2018 / ADA2017

Legenda da Fórmula de Cálculo: ADA2018 = Arrecadação da Dívida Ativa no ano de 2018 e ADA 2017 = Arrecadação da Dívida Ativa no ano de 2017.

Índice Previsto para ser alcançado: 20%

Índice Alcançado no exercício: 23,67%

Natureza: Atividade finalística.

Unidade de medida do indicador: Percentual

Resultado: Totalmente atingido

Periodicidade de Atualização: Tempo Real.

Análise crítica: No exercício de 2017 foi arrecadado com conciliação de Dívida Ativa o valor de R\$ 105.821,74 e em 2018 o valor de R\$ 130.869,86. Houve um aumento de 23,67% na arrecadação com as conciliações de Dívida Ativa com relação ao exercício de 2017.



CONSELHO REGIONAL DE TÉCNICOS EM RADIOLOGIA – 6ª REGIÃO

Serviço Público Federal

7. ALOCAÇÃO DE RECURSOS E ÁREAS ESPECIAIS DE GESTÃO

7.1 GESTÃO ORÇAMENTÁRIA E FINANCEIRA

As receitas correntes estão representadas por anuidades (receita de contribuições), taxas recebidas pelas inscrições, expedição de credenciais, certificados, certidões e outros serviços, multa e juros sobre os créditos e rendimentos de caderneta de poupança e receitas de dívida ativa.

As despesas são escrituradas pelo regime de competência e estão representadas por despesas administrativas (despesas de custeio), repasse de Cota Parte 1/3 da arrecadação ao Conselho Nacional de Técnicos em Radiologia (transferências correntes); aquisições de bens móveis (despesas de capital).

O resultado orçamentário corresponde à diferença entre as receitas arrecadadas e as despesas empenhadas no exercício, cujo montante apurado no exercício foi um Superávit R\$ 53.552,54.

Superávit Financeiro

DESCRIÇÃO 2018

Receitas (corrente + capital)	2.218.817,67
Despesas (corrente + capital)	(2.165.265,13)
TOTAL	53.552,54

A previsão orçamentária importou em R\$ 3.400.000,00. A receita arrecadada alcançou 65,26% da prevista e a despesa realizada 63,68% da fixada.

Execução Física e Financeira

Para o exercício de 2018, foi planejado o montante de R\$ 3.400.000,00 para execução das despesas. As despesas são fixadas de acordo com a sua relevância e grau de prioridade e são executadas de acordo com o planejamento.

Análise Crítica

No exercício de 2018, a despesa foi executada no montante de R\$ 2.165.265,13, sendo que as despesas correntes representam 63,47% da despesa total. As despesas de capital representaram 0,22% da despesa executada.

- Movimentação Orçamentária 2018.pdf



CONSELHO REGIONAL DE TÉCNICOS EM RADIOLOGIA – 6ª REGIÃO

Serviço Público Federal

Transferências

Introdução à execução transferências de recursos

De acordo com a Lei n.º 7.394, de 29 de outubro de 1985, regulamentada pelo Decreto n.º 92.790, de 17 de junho de 1986, em seu art.19 estabelece que os Regionais deverão repassar ao CONTER:

- Um terço da taxa de expedição de carteiras profissionais;
- Um terço da anuidade paga pelos membros neles inscritos;
- Um terço das multas aplicadas.

Durante o exercício de 2018, foram repassados automaticamente, os valores referentes a cota parte, através de conta compartilhada do sistema de cobrança do Banco do Brasil.

Beneficiário	Modalidade	Situação	Data Início	Data Término	Valor Total Pactuado	Valor Total Repassado
CONTER	Contrato de repasse	Adimplente	01/01/2018	31/12/2018	R\$ 2.081.051,41	R\$ 694.043,44

Quadro 09

Receitas

A receita arrecadada alcançou 65,26% da prevista que era de R\$ 3.400.000,00.

Análise Crítica

A receita arrecadada cujo montante havia repasse para o CONTER foi de R\$ 2.081.051,41.

CONTA	RECEITAS ORÇAMENTÁRIAS	PREVISÃO ATUALIZADA	ARRECADADA NO PERÍODO	ARRECADADA DA NO EXERCÍCIO	DIFERENÇA
6.2.1	EXECUÇÃO DA RECEITA	3.400.000,00	338.737,31	2.218.817,67	1.181.182,33
6.2.1.1	RECEITA A REALIZAR	3.400.000,00	338.737,31	2.218.817,67	1.181.182,33
6.2.1.1.1	RECEITA CORRENTE	2.600.000,00	338.737,31	2.218.817,67	381.182,33
6.2.1.1.1.12	RECEITAS DE CONTRIBUIÇÕES	2.110.000,00	306.459,63	1.976.198,80	133.801,20
6.2.1.1.1.12.40	CONTRIBUIÇÃO DAS CATEGORIAS PROFISSIONAIS E ECONÔMICAS	2.110.000,00	306.459,63	1.976.198,80	133.801,20
6.2.1.1.1.12.40.01	ANUIDADES	2.110.000,00	306.459,63	1.976.198,80	133.801,20
6.2.1.1.1.12.40.01.001	ANUIDADES	2.000.000,00	301.559,98	1.850.496,76	149.503,24
6.2.1.1.1.12.40.01.002	DÍVIDA ATIVA - PESSOA FÍSICA	100.000,00	4.899,65	125.702,04	-25.702,04
6.2.1.1.1.12.40.01.003	DÍVIDA ATIVA - PESSOA JURÍDICA	10.000,00	0,00	0,00	10.000,00



CONSELHO REGIONAL DE TÉCNICOS EM RADIOLOGIA – 6ª REGIÃO

Serviço Público Federal

6.2.1.1.1.13	RECEITAS PATRIMONIAIS	60.000,00	146,35	10.791,92	49.208,08
6.2.1.1.1.13.20	RECEITAS DE VALORES MOBILIÁRIOS	60.000,00	146,35	10.791,92	49.208,08
6.2.1.1.1.13.20.01.001	JUROS DE TÍTULOS DE RENDA	20.000,00	0,00	0,00	20.000,00
6.2.1.1.1.13.20.01.003	REMUNERAÇÃO DE DEPÓSITOS BANCÁRIOS	40.000,00	146,35	10.791,92	29.208,08
6.2.1.1.1.16	RECEITAS DE SERVIÇOS	331.000,00	8.023,07	123.025,39	207.974,61
6.2.1.1.1.16.13	SERVIÇOS ADMINISTRATIVOS	331.000,00	8.023,07	123.025,39	207.974,61
6.2.1.1.1.16.13.01.001	TAXA DE INSCRIÇÃO	120.000,00	2.916,10	58.023,48	61.976,52
6.2.1.1.1.16.13.01.002	EXPEDIÇÃO DE IDENTIDADE PROFISSIONAL	40.000,00	1.188,66	21.856,75	18.143,25
6.2.1.1.1.16.13.01.003	EXPEDIÇÃO DE CERTIFICADOS	30.000,00	0,00	2.308,73	27.691,27
6.2.1.1.1.16.13.01.004	ANOTAÇÃO DE RESPONSABILIDADE TÉCNICA (SUPERVISOR TÉCNICO)	100.000,00	3.453,62	37.012,06	62.987,94
6.2.1.1.1.16.13.01.005	REATIVAÇÃO DE INSCRIÇÃO OU DE REGISTRO PROFISSIONAL	20.000,00	455,19	3.808,87	16.191,13
6.2.1.1.1.16.13.01.008	SERVIÇOS DE FOTOCÓPIAS	1.000,00	9,50	15,50	984,50
6.2.1.1.1.16.13.01.099	OUTROS SERVIÇOS ADMINISTRATIVOS	20.000,00	0,00	0,00	20.000,00
6.2.1.1.1.19	OUTRAS RECEITAS CORRENTES	99.000,00	24.108,26	108.801,56	-9.801,56
6.2.1.1.1.19.10	MULTAS E JUROS DE MORA	30.000,00	23.958,26	82.995,86	-52.995,86
6.2.1.1.1.19.10.02	MULTAS E JUROS DE MORA DAS CONTRIBUIÇÕES	0,00	2.137,05	28.177,26	-28.177,26
6.2.1.1.1.19.10.02.001	MULTAS SOBRE ANUIDADES	0,00	754,14	5.556,44	-5.556,44
6.2.1.1.1.19.10.02.002	JUROS SOBRE ANUIDADES	0,00	1.382,91	22.620,82	-22.620,82
6.2.1.1.1.19.10.04	MULTAS E JUROS DE MORA DA DÍVIDA ATIVA DAS CONTRIBUIÇÕES	0,00	257,27	5.167,82	-5.167,82
6.2.1.1.1.19.10.04.001	MULTAS DE MORA DA DÍVIDA ATIVA	0,00	75,58	786,88	-786,88
6.2.1.1.1.19.10.04.002	JUROS DE MORA DA DÍVIDA ATIVA	0,00	181,69	4.380,94	-4.380,94
6.2.1.1.1.19.10.09	MULTAS DE OUTRAS ORIGENS	30.000,00	21.563,94	49.650,78	-19.650,78
6.2.1.1.1.19.10.09.098	MULTAS DE ELEIÇÕES	10.000,00	21.563,94	49.650,78	-39.650,78
6.2.1.1.1.19.10.09.099	MULTAS POR AUTUAÇÃO	20.000,00	0,00	0,00	20.000,00
6.2.1.1.1.19.20	INDENIZAÇÕES E RESTITUIÇÕES	69.000,00	150,00	25.805,70	43.194,30



CONSELHO REGIONAL DE TÉCNICOS EM RADIOLOGIA – 6ª REGIÃO

Serviço Público Federal

6.2.1.1.1.19.20.02	RESTITUIÇÕES	69.000,00	150,00	25.805,70	43.194,30
6.2.1.1.1.19.20.02.001	RESTITUIÇÕES DE CONVÊNIOS	50.000,00	0,00	0,00	50.000,00
6.2.1.1.1.19.20.02.099	OUTRAS RESTITUIÇÕES	19.000,00	150,00	25.805,70	-6.805,70
6.2.1.1.2	RECEITA DE CAPITAL	800.000,00	0,00	0,00	800.000,00
6.2.1.1.2.24	TRANSFERÊNCIAS DE CAPITAL	800.000,00	0,00	0,00	800.000,00
6.2.1.1.2.24.10	TRANSFERÊNCIAS INTRA GOVERNAMENTAIS	800.000,00	0,00	0,00	800.000,00
6.2.1.1.2.24.10.01	TRANSFERÊNCIAS DO CONTER	800.000,00	0,00	0,00	800.000,00
6.2.1.1.2.24.10.01.003	AUXÍLIOS PARA INVESTIMENTOS	800.000,00	0,00	0,00	800.000,00
TOTAL DA RECEITA		3.400.000,00	338.737,31	2.218.817,67	1.181.182,33

Quadro 10

Despesas Apresentação

Para o exercício de 2018, foi planejado o montante de R\$ 3.400.000,00 para execução das despesas. As despesas são fixadas de acordo com a sua relevância e grau de prioridade e são executadas de acordo com o planejamento.

Análise Crítica

No exercício de 2018, a despesa foi executada no montante de R\$ 2.165.265,13, sendo que as despesas correntes representam 63,47% da despesa total. As despesas de capital representaram 0,22% da despesa executada.

CONTA	DESPESAS ORÇAMENTÁRIAS	FIXAÇÃO ATUALIZADA	PAGO NO PERÍODO	PAGO NO EXERCÍCIO	DIFERENÇA
6.2.2	EXECUÇÃO DA DESPESA	3.400.000,00	273.057,34	2.165.265,13	1.234.734,87
6.2.2.1	CRÉDITO DISPONÍVEL	3.400.000,00	273.057,34	2.165.265,13	1.234.734,87
6.2.2.1.1	CRÉDITO DISPONÍVEL - DESPESAS CORRENTES	2.520.000,00	273.057,34	2.157.941,61	362.058,39
6.2.2.1.1.31	VENCIMENTOS E VANTAGENS FIXAS	850.200,00	106.757,84	708.288,50	141.911,50
6.2.2.1.1.31.90	PESSOAL E ENCARGOS SOCIAIS - APLICAÇÕES DIRETAS	850.200,00	106.757,84	708.288,50	141.911,50
6.2.2.1.1.31.90.11	VENCIMENTOS E VANTAGENS FIXAS	634.200,00	84.798,59	544.313,85	89.886,15
6.2.2.1.1.31.90.11.001	VENCIMENTOS E SALÁRIOS	377.000,00	31.920,47	356.343,76	20.656,24



CONSELHO REGIONAL DE TÉCNICOS EM RADIOLOGIA – 6ª REGIÃO

Serviço Público Federal

6.2.2.1.1.31.90.11.006	GRATIFICAÇÃO POR EXERCÍCIO DE CARGO OU FUNÇÃO	30.000,00	1.860,00	23.878,13	6.121,87
6.2.2.1.1.31.90.11.007	GRATIFICAÇÃO POR TEMPO DE SERVIÇO	70.000,00	6.422,75	69.784,88	215,12
6.2.2.1.1.31.90.11.008	FÉRIAS VENCIDAS E PROPORCIONAIS	65.000,00	4.772,10	45.763,42	19.236,58
6.2.2.1.1.31.90.11.009	13º SALÁRIO	80.000,00	39.823,27	41.327,42	38.672,58
6.2.2.1.1.31.90.11.010	ABONO DE FÉRIAS (1/3) - CF/88	3.200,00	0,00	0,00	3.200,00
6.2.2.1.1.31.90.11.011	ABONO PECUNIÁRIO DE FÉRIAS	9.000,00	0,00	7.216,24	1.783,76
6.2.2.1.1.31.90.13	OBRIGAÇÕES PATRONAIS	206.000,00	21.582,88	159.571,09	46.428,91
6.2.2.1.1.31.90.13.001	FGTS	60.000,00	3.216,25	37.997,16	22.002,84
6.2.2.1.1.31.90.13.002	INSS - CONTRIBUIÇÕES PREVIDENCIÁRIAS	138.000,00	17.562,60	116.316,21	21.683,79
6.2.2.1.1.31.90.13.004	PIS/PASEP - CONTRIBUIÇÃO S/ FOLHA DE PAGTO.	8.000,00	804,03	5.257,72	2.742,28
6.2.2.1.1.31.90.16	OUTRAS DESPESAS VARIÁVEIS	10.000,00	376,37	4.403,56	5.596,44
6.2.2.1.1.31.90.16.004	AUXÍLIO-CRECHE E ASSISTÊNCIA PRÉ-ESCOLAR	10.000,00	376,37	4.403,56	5.596,44
6.2.2.1.1.33	OUTRAS DESPESAS CORRENTES	1.669.800,00	166.299,50	1.449.653,11	220.146,89
6.2.2.1.1.33.10	TRANSFERÊNCIAS INTRAGOVERNAMENTAIS	702.150,00	111.370,30	694.043,44	8.106,56
6.2.2.1.1.33.10.41	CONTRIBUIÇÕES	702.150,00	111.370,30	694.043,44	8.106,56
6.2.2.1.1.33.10.41.001	TRANSFERÊNCIA PARA O CONTER - COTA-PARTE (1/3)	702.150,00	111.370,30	694.043,44	8.106,56
6.2.2.1.1.33.90	OUTRAS DESPESAS CORRENTES - APLICAÇÕES DIRETAS	967.650,00	54.929,20	755.609,67	212.040,33
6.2.2.1.1.33.90.14	DIÁRIAS	50.000,00	2.520,00	43.925,00	6.075,00
6.2.2.1.1.33.90.14.001	DIÁRIAS NO PAÍS - SERVIDORES	50.000,00	2.520,00	43.925,00	6.075,00
6.2.2.1.1.33.90.30	MATERIAL DE CONSUMO	36.000,00	249,90	14.746,92	21.253,08
6.2.2.1.1.33.90.30.004	MATERIAL DE EXPEDIENTE	10.000,00	0,00	4.590,00	5.410,00
6.2.2.1.1.33.90.30.005	MATERIAL DE INFORMÁTICA	10.000,00	249,90	2.044,85	7.955,15
6.2.2.1.1.33.90.30.007	MATERIAL DE COPA E COZINHA	4.000,00	0,00	935,23	3.064,77
6.2.2.1.1.33.90.30.008	MATERIAL DE LIMPEZA E PRODUTOS DE HIGIENIZAÇÃO	5.000,00	0,00	854,21	4.145,79



CONSELHO REGIONAL DE TÉCNICOS EM RADIOLOGIA – 6ª REGIÃO

Serviço Público Federal

6.2.2.1.1.33.90.30.012	MATERIAL ELÉTRICO, ELETRÔNICO E DE TELEFONIA	7.000,00	0,00	6.322,63	677,37
6.2.2.1.1.33.90.32	MATERIAL DE DISTRIBUIÇÃO GRATUITA	13.000,00	1.149,00	9.066,50	3.933,50
6.2.2.1.1.33.90.32.099	OUTROS MATERIAIS DE DISTRIBUIÇÃO GRATUITA	13.000,00	1.149,00	9.066,50	3.933,50
6.2.2.1.1.33.90.33	PASSAGENS E DESPESAS COM LOCOMOÇÃO	40.000,00	806,00	27.832,07	12.167,93
6.2.2.1.1.33.90.33.001	PASSAGENS PARA O PAÍS	30.000,00	516,00	24.307,07	5.692,93
6.2.2.1.1.33.90.33.005	PEDÁGIOS E ESTACIONAMENTOS	10.000,00	290,00	3.525,00	6.475,00
6.2.2.1.1.33.90.35	SERVIÇOS DE CONSULTORIA	22.850,00	882,65	21.813,73	1.036,27
6.2.2.1.1.33.90.35.001	ASSESSORIA E CONSULTORIA TÉCNICA OU JURÍDICA	22.850,00	882,65	21.813,73	1.036,27
6.2.2.1.1.33.90.36	OUTROS SERVIÇOS DE TERCEIROS	170.800,00	12.296,00	152.801,10	17.998,90
6.2.2.1.1.33.90.36.003	ESTAGIÁRIOS E MENORES APRENDIZES	38.493,00	2.200,00	34.839,60	3.653,40
6.2.2.1.1.33.90.36.004	EXPOSIÇÕES, CONGRESSOS, CONFERÊNCIAS, SEMINÁRIOS E CURSOS	4.307,00	0,00	4.306,50	0,50
6.2.2.1.1.33.90.36.005	LOCAÇÃO DE IMÓVEIS	3.000,00	0,00	800,00	2.200,00
6.2.2.1.1.33.90.36.013	FORNECIMENTO DE ALIMENTAÇÃO	70.000,00	9.856,00	64.745,00	5.255,00
6.2.2.1.1.33.90.36.022	DIÁRIAS A CONSELHEIROS/ DELEGADOS - NO PAÍS	35.080,00	240,00	30.705,00	4.375,00
6.2.2.1.1.33.90.36.024	DIÁRIAS A COLABORADORES EVENTUAIS - NO PAÍS	19.920,00	0,00	17.405,00	2.515,00
6.2.2.1.1.33.90.37	LOCAÇÃO DE MÃO-DE-OBRA	15.000,00	902,00	10.496,00	4.504,00
6.2.2.1.1.33.90.37.002	LIMPEZA E CONSERVAÇÃO	15.000,00	902,00	10.496,00	4.504,00
6.2.2.1.1.33.90.39	OUTROS SERVIÇOS DE TERCEIROS	403.000,00	25.009,41	324.601,57	78.398,43
6.2.2.1.1.33.90.39.001	ASSINATURAS DE REVISTAS, PERIÓDICOS E ANUIDADES	1.000,00	0,00	243,08	756,92
6.2.2.1.1.33.90.39.002	CONDOMÍNIOS E TAXAS CORRELATAS	15.000,00	1.246,31	14.233,44	766,56
6.2.2.1.1.33.90.39.006	LOCAÇÃO DE SISTEMAS DE INFORMÁTICA - SOFTWARE	19.500,00	6.931,27	19.413,36	86,64
6.2.2.1.1.33.90.39.007	LOCAÇÃO DE MÁQUINAS E EQUIPAMENTOS	10.000,00	800,00	6.811,38	3.188,62
6.2.2.1.1.33.90.39.011	MANUTENÇÃO E CONSERVAÇÃO DE	7.000,00	0,00	5.300,00	1.700,00



CONSELHO REGIONAL DE TÉCNICOS EM RADIOLOGIA – 6ª REGIÃO

Serviço Público Federal

	IMÓVEIS				
6.2.2.1.1.33.90.39.012	MANUTENÇÃO E CONSERVAÇÃO DE MAQUINAS E EQUIPAMENTOS	5.000,00	0,00	1.337,00	3.663,00
6.2.2.1.1.33.90.39.014	MANUTENÇÃO E CONSERVAÇÃO DE VEÍCULOS	10.000,00	0,00	5.054,10	4.945,90
6.2.2.1.1.33.90.39.021	SERVIÇO DE ENERGIA ELÉTRICA	12.000,00	868,85	9.029,98	2.970,02
6.2.2.1.1.33.90.39.024	SERVIÇOS DE CORREIOS E TELÉGRAFOS	74.000,00	3.354,70	70.037,15	3.962,85
6.2.2.1.1.33.90.39.028	PLANO DE SAÚDE - MÉDICO E ODONTOLÓGICO	70.000,00	5.409,91	55.950,41	14.049,59
6.2.2.1.1.33.90.39.029	SERVIÇO DE INFORMÁTICA E HOSPEDAGEM DE SISTEMAS	2.000,00	29,90	1.838,64	161,36
6.2.2.1.1.33.90.39.030	SERVIÇOS DE TELECOMUNICAÇÕES - TELEFONIA E INTERNET	19.000,00	503,26	6.158,07	12.841,93
6.2.2.1.1.33.90.39.032	SERVIÇOS JUDICIÁRIOS	18.500,00	1.115,25	17.871,28	628,72
6.2.2.1.1.33.90.39.033	SEGURO EM GERAL	10.000,00	160,81	6.391,31	3.608,69
6.2.2.1.1.33.90.39.034	CONFEÇÃO DE UNIFORMES, BANDEIRAS E FLÂMULAS	3.000,00	0,00	1.032,00	1.968,00
6.2.2.1.1.33.90.39.040	SERVIÇOS BANCÁRIOS	60.000,00	3.886,14	53.789,73	6.210,27
6.2.2.1.1.33.90.39.042	SERVIÇOS DE PUBLICIDADE LEGAL	5.000,00	0,00	2.940,56	2.059,44
6.2.2.1.1.33.90.39.043	SERVIÇOS DE PUBLICIDADE INSTITUCIONAL	8.000,00	0,00	1.825,00	6.175,00
6.2.2.1.1.33.90.39.048	VALE-TRANSPORTE	6.000,00	-39,53	2.784,71	3.215,29
6.2.2.1.1.33.90.39.053	SERVIÇOS GRÁFICOS	23.000,00	0,00	20.048,20	2.951,80
6.2.2.1.1.33.90.39.096	DESPESAS MIÚDAS DE PRONTO PAGAMENTO - SUPRIMENTO DE FUNDOS	25.000,00	742,54	22.512,17	2.487,83
6.2.2.1.1.33.90.47	OBRIGAÇÕES TRIBUTÁRIAS E CONTRIBUTIVAS	2.000,00	0,00	1.566,40	433,60
6.2.2.1.1.33.90.47.002	TAXA DE INSCRIÇÃO MUNICIPAL E TAXAS DE COLETA URBANA	2.000,00	0,00	1.566,40	433,60
6.2.2.1.1.33.90.93	INDENIZAÇÕES E RESTITUIÇÕES	215.000,00	11.114,24	148.760,38	66.239,62
6.2.2.1.1.33.90.93.002	INDENIZAÇÃO DE TRANSPORTE	10.000,00	0,00	1.068,10	8.931,90
6.2.2.1.1.33.90.93.003	INDENIZAÇÃO DE TRANSPORTE POR QUILOMETRAGEM	10.000,00	714,24	3.692,28	6.307,72



CONSELHO REGIONAL DE TÉCNICOS EM RADIOLOGIA – 6ª REGIÃO

Serviço Público Federal

6.2.2.1.1.33.90.93.007	JETONS A CONSELHEIROS	120.000,00	7.200,00	88.800,00	31.200,00
6.2.2.1.1.33.90.93.008	AUXÍLIO REPRESENTAÇÃO	75.000,00	3.200,00	55.200,00	19.800,00
6.2.2.1.2	CRÉDITO DISPONÍVEL - DESPESAS DE CAPITAL	880.000,00	0,00	7.323,52	872.676,48
6.2.2.1.2.44	INVESTIMENTOS	80.000,00	0,00	7.323,52	72.676,48
6.2.2.1.2.44.90	INVESTIMENTOS - APLICAÇÕES DIRETAS	80.000,00	0,00	7.323,52	72.676,48
6.2.2.1.2.44.90.52	EQUIPAMENTOS E MATERIAL PERMANENTE	80.000,00	0,00	7.323,52	72.676,48
6.2.2.1.2.44.90.52.001	MOBILIÁRIOS EM GERAL	50.000,00	0,00	0,00	50.000,00
6.2.2.1.2.44.90.52.003	MÁQUINAS E APARELHOS	10.000,00	0,00	0,00	10.000,00
6.2.2.1.2.44.90.52.004	EQUIPAMENTOS DE INFORMÁTICA	20.000,00	0,00	7.323,52	12.676,48
6.2.2.1.2.45	INVERSÕES FINANCEIRAS	800.000,00	0,00	0,00	800.000,00
6.2.2.1.2.45.90	INVERSÕES FINANCEIRAS - APLICAÇÕES DIRETAS	800.000,00	0,00	0,00	800.000,00
6.2.2.1.2.45.90.61	AQUISIÇÃO DE IMÓVEIS (USADOS)	800.000,00	0,00	0,00	800.000,00
6.2.2.1.2.45.90.61.001	EDIFÍCIOS	800.000,00	0,00	0,00	800.000,00
TOTAL DA DESPESA		3.400.000,00	273.057,34	2.165.265,13	1.234.734,87

Quadro 11

7.3 GESTÃO DE PESSOAS

O Conselho não possui este setor, hoje é feito pela Gerente Administrativa do CRTR/06.

Estrutura de pessoal

Força de trabalho da UPC

Introdução

A estrutura do organograma do Conselho é definida pela Diretoria Executiva e o ingresso dos funcionários na Instituição é feito através de concurso público. Os funcionários são regidos pela Consolidação da Lei do Trabalho

Análise Crítica

O CRTR 6ª Região esta elaborando o Plano de Cargos e Salários - PCS, referente ao seu quadro de funcionários.



CONSELHO REGIONAL DE TÉCNICOS EM RADIOLOGIA – 6ª REGIÃO

Serviço Público Federal

Análise Crítica

Houve um pedido de demissão e uma contratação através de concurso público.

Tipologia do Cargo	Lotação Autorizada	Lotação Efetiva	Ingresso no Exercício	Egresso no exercício
1. Servidores em Cargos Efetivos (1.1 + 1.2)	0	7	1	1
1.1. Membros de poder e agentes políticos	0	0	0	0
1.2. Membros de poder e agentes políticos	0	7	1	1
1.2.1. Servidores de carreira vinculada ao órgão	0	7	1	1
1.2.2 Outros	0	0	0	0
2. Servidores com Contratos Temporários	0	0	0	0
3. Servidores sem Vínculo com a Administração Pública	0	0	0	0
4. Total de Servidores (1+2+3)	0	7	1	1

Quadro 12

DISTRIBUIÇÃO DA LOTAÇÃO EFETIVA

Tipologia do Cargo	Área Meio	Área Fim
1. Servidores em Cargos Efetivos (1.1 + 1.2)	3	4
1.1 Servidores de Carreira	0	0
1.2. Membros de poder e agentes políticos	3	4
1.2.1. Servidores de carreira vinculada ao órgão	3	4
1.2.2. Servidores de carreira em exercício descentralizado	0	0
1.2.3. Servidores de carreira em exercício provisório	0	0
1.2.4. Servidores requisitados de outros órgãos e esferas	0	0
1.2.5 Outros	0	0
2. Servidores com Contratos Temporários	0	00
3. Servidores sem Vínculo com a Administração Pública	0	0
4. Total de Servidores (1+2+3)	3	4

Quadro 13

Detalhamento da estrutura da UPC

Introdução

O CRTR 6ª Região possui enxuto quadro de funcionários, incentivando a participação dos mesmos na melhoria da administração do Regional.



CONSELHO REGIONAL DE TÉCNICOS EM RADIOLOGIA – 6ª REGIÃO

Serviço Público Federal

Análise Crítica

O CRTR 6ª Região por demissão de um funcionário efetivou a contratação de mais um fiscal.

Informações Adicionais

Para o ingresso neste Regional é necessário a escolaridade que o cargo exige, conforme a Política da Diretoria Executiva e o CRTR/06 procura investir em cursos de aperfeiçoamento aos funcionários da Instituição.

Tipologia do Cargo	Lotação Autorizada	Lotação Efetiva	Ingresso no Exercício	Egresso no exercício
1. Cargos em Comissão	0	7	1	1
1.1 Cargos Natureza Especial	0	0	0	0
1.2. Grupo Direção e Assessoramento Superior	0	7	1	1
1.2.1. Servidores de carreira vinculada ao órgão	0	7	1	1
1.2.2. Servidores de carreira em exercício descentralizado	0	0	0	0
1.2.3. Servidores de outros órgãos e esferas	0	0	0	0
1.2.4. Sem vínculo	0	0	0	0
1.2.5. Aposentados	0	0	0	0
2. Funções Gratificadas	0	0	0	0
2.1. Servidores de carreira vinculada ao órgão	0	0	0	0
2.2. Servidores de carreira em exercício descentralizado	0	0	0	0
2.3. Servidores de outros órgãos e esferas	0	0	0	0
3.Total de Servidores em cargos e em função	0	7	1	1

Quadro 14

Análise Crítica

Quantidade de servidores frente às necessidades da unidade

O Regional necessita de no mínimo mais 01 auxiliar administrativo para poder implementar uma maior abrangência de demandas administrativas.

Avaliação da distribuição da força de trabalho entre a área meio e área fim

O CRTR 6ª Região entende que 04 profissionais na área fim e 03 profissionais na área meio está bem equilibrado para que as funções do Regional sejam devidamente atendidas.

Avaliação do número de servidores em cargos comissionados frente a não comissionados

O CRTR 6ª Região não possui cargos comissionados.

Impactos da aposentadoria sobre a força de trabalho disponível

O CRTR 6ª Região não possui profissionais aposentados.



CONSELHO REGIONAL DE TÉCNICOS EM RADIOLOGIA – 6ª REGIÃO

Serviço Público Federal

Afastamentos que reduzem a força de trabalho e impactos nas atividades desenvolvidas

Não houve afastamento no exercício de 2018.

Despesas com Pessoal

Análise Crítica

O CRTR/06 possui em seu quadro funcional 07 funcionários de carreira. A faixa etária dos funcionários é variável entre vinte e quatro e cinquenta anos de idade. Em 2018, 57 % dos funcionários possuíam curso superior completo e 28% curso superior incompleto. O aumento do nível de escolaridade mantém a força de trabalho qualificada e apta para melhor desenvolver suas atividades.

Informações Adicionais

O CRTR/06 investe e incentiva a participação dos funcionários em cursos e treinamentos que possam trazer melhorias no serviço desempenhadas pelos mesmos.

CONTA	DESPESA ORÇAMENTÁRIA	EXERCÍCIO 2017	EXERCÍCIO 2018
6.2.2.1.1.31.90.11.001	VENCIMENTOS E SALÁRIOS	336.889,46	356.343,76
6.2.2.1.1.31.90.11.006	GRATIFICAÇÃO POR EXERCÍCIO DE CARGO OU FUNÇÃO	22.400,00	23.878,13
6.2.2.1.1.31.90.11.007	GRATIFICAÇÃO POR TEMPO DE SERVIÇO	67.986,54	69.784,88
6.2.2.1.1.31.90.11.008	FÉRIAS VENCIDAS E PROPORCIONAIS	36.863,90	45.763,42
6.2.2.1.1.31.90.11.009	13º SALÁRIO	38.477,96	41.327,42
6.2.2.1.1.31.90.11.010	ABONO DE FÉRIAS (1/3) - CF/88	13.649,69	
6.2.2.1.1.31.90.11.011	ABONO PECUNIÁRIO DE FÉRIAS	6.965,65	7.216,24
6.2.2.1.1.31.90.11.099	AUXÍLIO CRECHE	4.105,20	4.403,56
6.2.2.1.1.31.90.13.001	FGTS	41.630,30	37.997,16
6.2.2.1.1.31.90.13.002	INSS - CONTRIBUIÇÕES PREVIDENCIÁRIAS	118.957,02	116.316,21
6.2.2.1.1.31.90.13.004	PIS/PASEP - CONTRIBUIÇÃO S/ FOLHA DE PAGTO	5.639,67	5.257,72
6.2.2.1.1.31.90.14.001	DIÁRIAS NO PAÍS - SERVIDORES	41.040,00	43.925,00
6.2.2.1.1.33.90.39.028	PLANO DE SAÚDE - MÉDICO E ODONTOLÓGICO	46.211,13	55.950,41
6.2.2.1.1.33.90.39.048	VALE TRANSPORTE	1.271,90	2.784,71
6.2.2.1.1.31.90.16.005	AUXÍLIO ALIMENTAÇÃO	58.941,00	64.745,00

Quadro 15

Gestão de riscos

Não houve riscos.



CONSELHO REGIONAL DE TÉCNICOS EM RADIOLOGIA – 6ª REGIÃO

Serviço Público Federal

Contratação de mão de obra temporária

O CRTR 6ª Região não possui mão de obra temporária.

7.4 GESTÃO DE LICITAÇÃO E CONTRATOS

O Regional possui comissão de licitação formada por 03 funcionários, mais o acompanhamento do Assessor Jurídico. Foram efetuadas 45 licitações. Foram efetuadas licitações para compra de notebook e impressoras mais modernas para a fiscalização. Licitações para compra de materiais de escritório e para manutenção dos veículos utilizados para fiscalização.

MODALIDADE DE LICITAÇÃO	QUANTIDADE	CONTRATADO	LIQUIDADO	PAGO
CONCORRÊNCIA	0	0,00	0,00	0,00
CONCURSO	0	0,00	0,00	0,00
CONVITE	2	20.496,00	20.496,00	20.496,00
DISPENSA	29	59.322,13	59.322,13	59.322,13
INEXIGIBILIDADE	10	101.484,89	101.484,89	101.484,89
LEILÃO	0	0,00	0,00	0,00
PREGÃO	4	149.887,77	149.887,77	149.887,77
TOMADA DE PREÇOS	0	0,00	0,00	0,00
TOTAL	45	331.190,79	331.190,79	331.190,79

Quadro 16

7.5 GESTÃO PATRIMONIAL E INFRAESTRUTURA

O CRTR/06 possui sede própria distribuída em 5 salas que visam melhor atender aos seus filiados. 2 carros que estão a disposição das fiscais para fiscalização. Computadores para administração e notebook e impressoras para o desenvolvimento da fiscalização.

NCASP

Conselho adotou as normas NCASP no exercício? **Sim**

Justificativas

O CONTER, através da Resolução CONTER n.º 2, de 29 de abril de 2015 regrou e unificou o entendimento dos Regionais, sobre o assunto em tela.

Metodologia adotada para estimar a vida útil econômica de um ativo

A estimativa da vida útil econômica de um ativo é definida conforme alguns fatores:

- I - O desgaste físico, pelo uso ou não;
- II - A geração de benefícios futuros;
- III - Os limites legais e contratuais sobre o uso ou a exploração do ativo; e
- IV - A obsolescência tecnológica.



CONSELHO REGIONAL DE TÉCNICOS EM RADIOLOGIA – 6ª REGIÃO

Serviço Público Federal

Metodologia de cálculo da depreciação, amortização e exaustão

A metodologia de cálculo da depreciação foi normatizada pelo § 2º do Art. 87 da Resolução CONTER nº 002/2015 ficando estabelecido o método por cotas constantes.

Taxas utilizadas para os cálculos

Mobiliários em Geral - 10%; Veículos Administrativos - 10%; Veículos Fiscalização - 10%; Máquinas e Aparelhos - 10%; Equipamentos de Informática - 10%; Biblioteca - 0%; Utensílios de Copa e Cozinha - 10%; Equipamentos de áudio, vídeo e foto - 10%; Outros Equipamentos - 10% Outros Materiais Permanentes - 10%; Edifícios - 10%.

Metodologia adotada para realizar a avaliação e mensuração das disponibilidades, dos créditos e dívidas, dos estoques, dos investimentos, do imobilizado, do intangível e do diferido

O CRTR 6ª Região não possui estoques constituídos pois não há movimentação de itens que necessitem de controle neste caso. O Ativo Imobilizado está sendo controlado através de Sistema Patrimonial independente, com todos os itens devidamente registrados, além do registro da depreciação deste imobilizado, que confirmam os saldos registrados na contabilidade. Quanto à metodologia utilizada para o Controle de Créditos, o Conselho Nacional dos Técnicos em Radiologia vem orientando ao registro e controle destes Créditos conforme determina o Manual Aplicado à contabilidade aplicável ao Setor Público.

Impacto da utilização dos critérios contidos nas NBC T 16.9 e NBC T 16.10 sobre o resultado apurado no exercício

As variações qualitativas alteram a composição dos elementos patrimoniais sem afetar o patrimônio líquido, determinando modificações apenas na composição específica dos elementos patrimoniais. Correspondem à materialização dos fenômenos permutativos patrimoniais. O Sistema apresenta neste mesmo relatório em anexo, o quadro destas variações para atender este impacto no resultado da Entidade.

7.6 GESTÃO DE TECNOLOGIA DA INFORMAÇÃO

O CRTR 6ª Região por falta de recursos não possui este setor.

Sistema de informação

Introdução

Descrição sucinta do Plano Estratégico/Diretor de TI (PDTI)

O CRTR 6ª Região por falta de recursos não possui este setor.

Atividades do Comitê Gestor de TI

O CRTR 6ª Região por falta de recursos não possui este setor.

Processos de gerenciamento de serviços de TI implementados

O CRTR 6ª Região por falta de recursos não possui este setor.

Medidas tomadas para mitigar dependência tecnológica de empresas terceirizadas



CONSELHO REGIONAL DE TÉCNICOS EM RADIOLOGIA – 6ª REGIÃO

Serviço Público Federal

O CRTR 6ª Região por falta de recursos não possui este setor.

SISTEMAS EM PRODUÇÃO

O CRTR 6ª Região utiliza sistema Cadastral/Financeiro/Contábil fornecido pelo CONTER.

PROJETOS DE TI

Análise crítica sobre os projetos de TI

O CRTR 6ª Região por falta de recursos não possui este setor.

Avaliação de riscos à continuidade do projeto

O CRTR 6ª Região por falta de recursos não possui este setor.

Informações adicionais

O CRTR 6ª Região por falta de recursos não possui este setor.

7.7 GESTÃO DE CUSTOS

O Conselho ainda não implantou uma sistemática de custos.

7.8 SUSTENTABILIDADE AMBIENTAL

O CRTR/06 estuda implantar processos de sustentabilidade ambiental.

8. DEMONSTRAÇÕES CONTÁBEIS

8.1 DECLARAÇÃO DO CONTADOR

Denominação completa	Conselho Regional de Técnicos em Radiologia – 6ª Região		
Declaro que os demonstrativos contábeis constantes (Balanço Orçamentário, Financeiro e Patrimonial e as Demonstrações das Variações Patrimoniais e do Fluxo de Caixa, regidos pela Lei nº 4.320/1964, refletem adequadamente a situação orçamentária, financeira e patrimonial do CRTR/06 que apresenta o Relatório de Gestão.			
Estou ciente das responsabilidades civis e profissionais desta declaração.			
Local:	Porto Alegre	Data:	31/12/2018
Contador Responsável	Tiago da Silva Antoniello	CRC Nº	RS-058146/O-9

Quadro 17

INTRODUÇÃO SEÇÃO

O resultado financeiro do exercício foi um superávit de R\$ 137.938,16.

DESEMPENHO FINANCEIRO

O resultado financeiro é representado pela diferença entre o ativo financeiro e passivo financeiro: No exercício de 2018 foi apurado um resultado superavitário de R\$ 137.938,16.



CONSELHO REGIONAL DE TÉCNICOS EM RADIOLOGIA – 6ª REGIÃO

Serviço Público Federal

Superávit Financeiro

DESCRIÇÃO

Ativo Financeiro

2018

188.186,49

Passivo Financeiro

(50.248,33)

TOTAL

137.938,16

Foram fatores importantes para o superávit:

- Uso da ferramenta Protesto;
- Notificação dos inadimplentes, no ato da fiscalização.

8.2 DEMONSTRAÇÕES CONTÁBEIS

Balanco Orçamentário.pdf (Anexo)

Balanco Patrimonial.pdf (Anexo)

Demonstrativo das Variações Patrimoniais.pdf (Anexo)

Balanco Financeiro.pdf (Anexo)

Demonstrativo do Fluxo de Caixa.pdf (Anexo)

8.3 NOTAS EXPLICATIVAS

1. Contexto Operacional

O CRTR – 6ª Região, foi instituído pela Resolução CONTER nº 12/88, em obediência aos preceitos da Lei Federal nº 7.394/85, regulamentada por meio do Decreto nº 92.790/86, é um órgão que atua com a finalidade do registro público dos profissionais legalmente habilitados e da fiscalização técnica e ética do exercício da profissão.

2. Apresentação e Elaboração das Demonstrações Contábeis

As Demonstrações Contábeis do exercício de 2018 foram elaboradas e estão sendo apresentadas em conformidade com as disposições na Lei n.º 4.320/64, com observância às NBCTSP e aos Princípios de Contabilidade.

3. Práticas Contábeis

3.1 Ativo Circulante

O ativo circulante inclui:

Caixa e Equivalentes de Caixa, recursos em conta corrente e contas poupanças totalizando R\$ 175.532,35.

Demais Créditos e Valores a Curto Prazo, saldo de adiantamento de férias totalizando R\$ 10.623,59.

Variações Patrimoniais Diminutivas Pagas Antecipadamente, saldo de seguros a apropriar totalizando R\$ 2.030,55.

3.1.2 Ativo Não-Circulante

O Ativo Não Circulante inclui:



CONSELHO REGIONAL DE TÉCNICOS EM RADIOLOGIA – 6ª REGIÃO

Serviço Público Federal

Créditos a Longo Prazo, que são referentes a Dívida Ativa, que abrangem os créditos em favor da Autarquia, referentes a valores de anuidades até o exercício de 2017, que se encontram em cobrança em execução fiscal (Dívida Ativa da União), cuja certeza e liquidez foram apuradas e estão mensurados por seu valor líquido de realização. Este valor foi obtido através de relatório do sistema siscaf w dos profissionais inscritos em Livro de Dívida Ativa nos últimos cinco anos, totalizando R\$ 157.770,57.

Imobilizado, que é composto pelos bens móveis e imóveis que estão demonstrados ao custo de aquisição, com a dedução da depreciação.

BENS MÓVEIS	2018
Mobiliário em Geral	44.522,35
Veículos	92.230,00
Máquinas e Aparelhos	21.067,70
Equipamentos de Informática	44.707,92
Biblioteca	2.534,70
Utensílios de Copa e Cozinha	215,62
Outros Equipamentos	603,00
BENS IMÓVEIS	2018
Salas e Escritórios	228.070,80
TOTAL	192.205,91
(-) DEPRECIAÇÃO, EXAUSTÃO E AMORTIZAÇÃO ACUMULADAS	2018
Mobiliário em Geral	32.745,66
Veículos	47.419,00
Máquinas e Aparelhos	17.479,44
Equipamentos de Informática	28.838,97
Biblioteca	2.534,70
Utensílios de Copa e Cozinha	194,06
Outros Equipamentos	542,70
BENS IMÓVEIS	2018
Salas e Escritórios	111.991,65
TOTAL	241.746,18

3.2 PASSIVO CIRCULANTE

Obrigações Trabalhistas, Previdenciárias e Assistenciais a Pagar a Curto Prazo, as obrigações trabalhistas, previdenciárias e assistenciais referem-se a valores de encargos sobre folha de pagamento a funcionários, todos com recolhimento no mês subsequente, totalizando R\$ 671,53.



CONSELHO REGIONAL DE TÉCNICOS EM RADIOLOGIA – 6ª REGIÃO

Serviço Público Federal

Obrigações Fiscais a Curto Prazo, as obrigações fiscais a curto prazo abrangem retenções efetuadas nos pagamentos de funcionários e fornecedores com recolhimento no mês subsequente.

Provisões a Curto Prazo, as provisões a curto prazo referem-se a valores de férias e respectivos encargos.

DESCRIÇÃO	2018
PROVISÃO DE FÉRIAS	37.598,10
PROVISÃO DE INSS S/FÉRIAS	11.402,92
PROVISÃO DE FGTS S/FÉRIAS	260,87
PROVISÃO DE PIS S/FÉRIAS	314,91
TOTAL	49.576,80

Demais Obrigações a Curto Prazo, referem-se aos valores de recebimento antecipados de Pessoas Físicas e Cota-Parte pagas antecipadamente ao CONTER.

3.3 PASSIVO NÃO CIRCULANTE

4. RESULTADOS ACUMULADOS

Patrimônio Líquido, é constituído de recursos próprios, sofrendo variações em decorrência de superávits ou déficits apurados anualmente. Em 31/12/2018 ficou assim constituído:

DESCRIÇÃO	2018
Superávits ou déficits acumulados de exercícios anteriores	517.645,07
Superávits ou déficits acumulados do exercício corrente	(29.730,43)
TOTAL	487.914,64

5. RESULTADOS FINANCEIRO

O resultado financeiro é representado pela diferença entre o ativo financeiro e passivo financeiro em conformidade com a Lei n.º 4.320/64.

No exercício de 2018 foi apurado um resultado superavitário de R\$ 137.938,16.

Superávit Financeiro

DESCRIÇÃO	2018
Ativo Financeiro	188.186,49
Passivo Financeiro	(50.248,33)
TOTAL	137.938,16

TIAGO ANTONIELLO ASSESSOR CONTÁBIL CRC/RS 58.146/O-9 904.928.540-68	ANTONIO U. V. GOMES JARDIM DIRETOR TESOUREIRO CRTR 6ª REGIÃO 00001T 228.981.820-87	CLEIA R. S. DE SEQUEIRA DIRETORA PRESIDENTE CRTR 6ª REGIÃO 00860N 419.293.300-49
--	---	---



CONSELHO REGIONAL DE TÉCNICOS EM RADIOLOGIA – 6ª REGIÃO

Serviço Público Federal

9 OUTRAS INFORMAÇÕES RELEVANTES

Cabe às entidades da administração pública prestar informações detalhadas à Corte de Contas e à sociedade sobre sua gestão orçamentária, considerando o cumprimento dos objetivos e metas físicas e financeiras, bem como as ações administrativas consubstanciadas em projetos, operações e atividades.

Nesse sentido acreditamos que o Conselho Regional de Técnicas em Radiologia – 6ª Região cumpriu a sua missão institucional que é a fiscalização e educação continuada aos seus profissionais se colocando à disposição dos órgãos de controle externo e à população em geral para eventuais dúvidas e esclarecimentos que se façam necessários.

Buscou-se contemplar o interesse público, a valorização profissional, a responsabilidade social e a comunicação com a sociedade.

Merecem destaque: O aumento da fiscalização em 14,50% com relação ao exercício de 2017 e os Educação continuada através das visitas ao interior e Hospitais da capital e arredores.

Principais ações a serem desenvolvidas no exercício seguinte:

Para o exercício de 2019, fazem parte do compromisso da gestão com os inscritos e com a sociedade, o incremento da fiscalização e a continua capacitação de seus profissionais para melhor atendimento da sociedade em geral. Também integram o plano de ações, investimento na capacitação do quadro funcional e dos componentes da gestão.

9.3 TRATAMENTO DE DETERMINAÇÕES E RECOMENDAÇÕES DO TCU

DETERMINAÇÕES DO TCU

O Conselho segue rigorosamente as determinações exaradas pelo Tribunal de Contas da União.

RECOMENDAÇÕES DE CONTROLE INTERNO

Até o presente momento, não houve a visita do Setor de Controle Interno do CONTER, para auditar as contas do exercício de 2018.

DANOS AO ERÁRIO

Não houve danos ao erário do CRTR 6ª Região.

10. ANEXOS E APÊNDICES

O presente relatório foi efetuado com a participação da Diretoria Executiva do Conselho Regional de Técnicos em Radiologia – 6ª Região, auferindo os resultados alcançados e



CONSELHO REGIONAL DE TÉCNICOS EM RADIOLOGIA – 6ª REGIÃO

Serviço Público Federal

conferindo os relatórios apresentados pelos setores responsáveis pelos Planos de Ação propostos pela atual gestão.

A atual Diretoria Executiva composta por sua Diretora Presidente, Diretor Tesoureiro e Diretor Secretário tem plena ciência de sua responsabilidade por assegurar a integridade deste relatório, bem como reconhece que este relatório tem grande interesse à sociedade para que a mesma entenda que o CRTR/06 exerce sua função de fiscalização e de contínua evolução da profissão das técnicas radiológicas.

Cleia Regina Santos de Sequeira
Diretora Presidente

Antonio Ubirajara Velho Gomes Jardim
Diretor Tesoureiro

Tiago da Silva Antoniello
Contador